

SOC. COOP. SOCIALE L'ARCA O.N.L.U.S.

VIA PIERSANTI MATTARELLA N. 9 – TERMINI IMERESE

Prot. n. 107 /2022

Spett.le

Comune di Mussomeli
Piazza della Repubblica
93014 MUSSOMELI (CT)

Oggetto: Affidamento diretto del servizio di educativa domiciliare e sostegno alla genitorialità di cui alle azioni del Piano di attuazione locale (PAL) Quota fondo povertà 2019 del Distretto Socio Sanitario n. 10.

In riferimento al servizio di cui in oggetto, la scrivente, nella qualità di capogruppo dell'A.T.I. Società Cooperativa Sociale L'Arca Onlus (capogruppo) e Iside Società Cooperativa Sociale (associata), nel rispetto dei principi di trasparenza, pubblicità ed imparzialità, intende attivare procedura per la selezione di personale che sia idoneo allo svolgimento del servizio in questione.

A tal fine,

CHIEDE

a codesta spettabile Amministrazione Comunale che venga pubblicato sul sito istituzionale e/o all'albo pretorio dell'Ente l'avviso pubblico per la selezione del personale di cui in allegato.

L'occasione è gradita per porgere distinti saluti.

Termini Imerese, li 25/10/2022

Il Legale Rappresentante
(Salvatore Scorsone)

A.T.I.

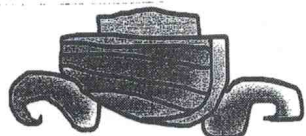

**SOC. COOP. SOCIALE L'ARCA O.N.L.U.S.
(CAPOGRUPPO)**

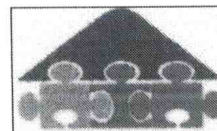

**ISIDE Soc. COOP. SOCIALE
(ASSOCIATA)**

AVVISO PUBBLICO

Si rende noto che la Soc. Coop. Sociale L'Arca Onlus (nella qualità di capogruppo dell'A.T.I.) e Iside Società Cooperativa Sociale (nella di qualità associata dell'A.T.I.), intendono procedere alla selezione di personale idoneo allo svolgimento del Servizio di Educativa domiciliare e sostegno alla genitorialità di cui alle azioni del Piano Attuazione Locale (PAL) Quota Fondo Povertà 2019 del Distretto D10 comprendente i Comuni di Mussomeli (capofila), Acquaviva Platani, Campofranco, Sutera, Villalba, Vallelunga Pratameno.

Figure Professionali richieste in possesso di titoli indicati:

- Psicologo, con laurea in psicologia, iscritto/a all'albo degli psicologi;
- Pedagogista, con laurea magistrale in scienze pedagogiche, o equipollenti;
- Educatore professionale con laurea in pedagogia, in scienze dell'educazione, laurea in scienze della formazione o equipollenti;

Requisiti richiesti: Titoli, di cui sopra.

CANDIDATURE

Si invitano gli interessati ad inviare, la propria candidatura allegando il curriculum vitae corredato dell'autorizzazione al trattamento dei dati personali, copia del titolo richiesto, carta d'identità e codice fiscale a:

coopsocialelarca@gmail.com, inserendo nell' "OGGETTO" "**CANDIDATURA SERVIZIO DI ASSISTENZA DOMICILIARE DISTETTO D.10**"

Si fa presente che le candidature potranno essere inviate entro le ore 12:00 del 02/11/2022, alla scadenza Ns. malgrado non saranno prese in considerazione ulteriori candidature. Successivamente alla predetta scadenza verranno contattati i candidati che hanno fatto pervenire con le modalità di cui sopra le proprie candidature entro il termine stabilito, comunicando la sede e l'orario di inizio della procedura di selezione.

Termini Imerese, 25/10/2022

Il Legale Rappresentante

Firmato digitalmente da

salvatore scorson

CN = scorson salvatore
C = IT



Comune di Sutera - Segreteria

Da: gioacchinamattina@alice.it
Inviato: martedì 25 ottobre 2022 14:45
A: servizisociali@comune.acquavivaplatani.cl.it;
servizisociali@comune.campofranco.cl.it; servizisociali@comune.vallelunga.cl.it;
servizisociali@comune.villalba.cl.it; segreteria@comune.sutera.cl.it;
resp.areaamministrativa@comune.campofranco.cl.it
Oggetto: I: Richiesta affissione selezione personale
Allegati: locandina selezione personale-signed.pdf; richiesta selezione personale.pdf

in allegato vi trasmetto l'avviso da pubblicare albo pretorio per il servizio di educativa domiciliare del PAL Fondo Povertà 2019

buon lavoro

----- Messaggio Originale -----

Da: coopsocialelarca@gmail.com

A: gioacchinamattina@alice.it

Inviato: martedì 25 ottobre 2022 11:35

Oggetto: Richiesta affissione selezione personale